

## Las industrias de defensa, seguridad, aeronáutica y espacio

# IMPACTO SOCIAL Y ECONÓMICO

**L**AS industrias de defensa, seguridad, aeronáutica y espacio generaron el año pasado un efecto indirecto de 5.600 millones de euros en otros sectores de la economía española, incrementaron un 5 por 100 sus empleos y apostaron por la innovación, destinando 1.177 millones de euros a I+D+i. Estos son algunos de los datos más relevantes de un informe elaborado por la consultora KPGM para la Asociación Española de Empresas Tecnológicas de Defensa, Seguridad, Aeronáutica y Espacio (TEDAE) sobre el impacto económico y social de estos sectores en la economía española en 2021. En un año marcado por el inicio de la recuperación post pandemia las 90 empresas de los cuatro sectores que representa TEDAE aportaron el 1,4 por 100 del PIB (17.096 millones de euros), teniendo en cuenta los efectos directos, indirectos e inducidos. Asimismo, la facturación volvió a una tendencia creciente, alcanzando 11.594 millones de euros, aunque todavía lejos del año anterior a la pandemia, en el que sufrieron una caída del 19 por 100.

«Estas cifras muestran el inicio de la recuperación económica y que tenemos una industria fuerte y resiliente, motor de la economía nacional», aseguró el presidente de TEDAE, Ricardo Martí Fluxá, en el acto de presentación del informe, celebrado el pasado 11 de noviembre, en Madrid. En su intervención, Martí Fluxa resaltó tam-

bién que la industria de defensa «se está mostrando imprescindible para asegurar la independencia estratégica en Europa», lo que cobra mayor importancia en momentos de crisis como la actual guerra en Ucrania.

### CARÁCTER ESTRATÉGICO

En el informe de KPGM se afirma que los sectores de defensa, seguridad, aeronáutica y espacio «han demostrado su carácter estratégico para la economía española, tanto por su capacidad de generar riqueza por sí mismos, como por el retorno a la sociedad y por el valor generado por su cadena de suministro, que tiene un gran impacto en otros sectores industriales complementarios». En cuanto a la recaudación fiscal de estas compañías en 2021, el informe la estima en 2.392 millones de euros, lo que representa un 1,1 por 100 de la recaudación nacional.

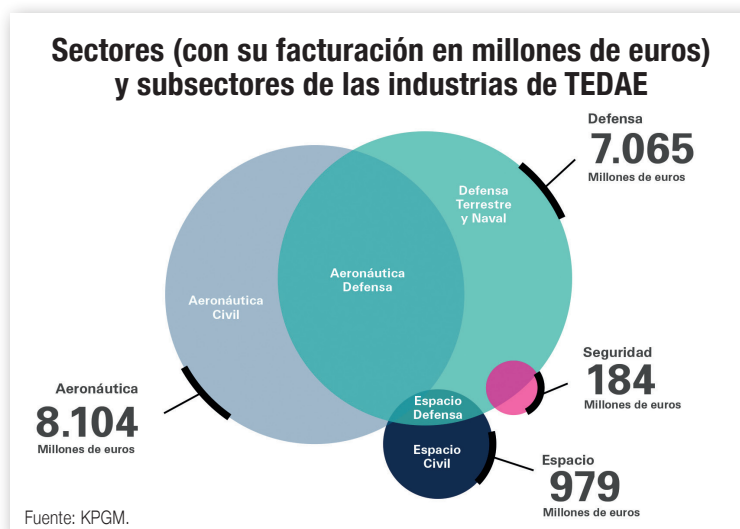

Estas industrias fueron responsables de casi 50.000 empleos directos en 2021, un 5 por 100 que el año anterior. Además, se trata de un empleo de calidad donde el salario medio es un 85 por 100 mayor que la media nacional, según datos del INE. Las empresas de TEDAE cuentan con un 23 por 100 de mujeres entre sus empleados y apuestan por incorporar a más, ya que la gran mayoría ya tienen implantadas



medidas que promueven la igualdad entre hombres y mujeres, habiéndose incluido como objetivo estratégico en muchas de ellas.

Por otra parte, el estudio de KPMG señala que estas empresas han invertido un 14 por 100 más que el año anterior en I+D+i, «lo que posiciona a estas industrias entre las que más recursos destinan a innovación y demuestra su gran resiliencia y su enorme compromiso con la investigación y el desarrollo», destaca TEDAE en un comunicado de prensa. Este esfuerzo permite desarrollar tecnología vanguardista y productos con proyección a otros mercados. Y así lo demuestra el informe, que refleja que el 47 por 100 de la facturación consolidada de 2021 corresponde a exportaciones.

### **PUJANZA DEL SECTOR DEFENSA**

De los cuatro sectores analizados, los de defensa y aeronáutica son los que generan mayor actividad. En el de defensa —que se descompone en los subsectores naval, terrestre, aeronáutica y espacio— se incluyen aquellas empresas que se dedican al desarrollo y mantenimiento de las capacidades militares españolas, así como a la exportación de todos sus desarrollos.

El informe recoge que en 2021 este sector facturó 7.065 millones de euros y que dedicó el 10,7 por 100 de su facturación a la I+D+i. En cuanto a su aportación al PIB, su actividad contribuye de manera directa e indirecta en 9.513 millones de euros, lo que significa que un impacto equivalente al 0,8 por 100 del PIB nacional se genera por el efecto de arrastre de estas empresas.

Por otra parte, el sector de defensa ocupa de forma directa a más de 25.300 personas y la actividad indirecta e inducida mantiene más de 81.200 empleos en la economía. En total, este sector crea el 0,5 por 100 del empleo nacional.

**TEDAE**  
**Fotos: KPMG**



*El informe destaca el carácter estratégico de estas empresas y el retorno a la sociedad que genera su actividad*